Продажа

NAU
YACHTS

# AMARA

МОТОРНАЯ ЯХТА SUNSEEKER 26,48M 2009

€1 550 000

ФЛАГ - ВЕЛИКОБРИТАНИЯ

МОТОРНАЯ ЯХТА

# AMARA

**AMARA Sunseeker Predator 84**, построенная в 2009 году, находится в отличном состоянии и предлагается полностью готовой к эксплуатации. На борту предусмотрено размещение для 8 гостей в 4 каютах и отдельные помещения для 3 членов экипажа. Интерьеры выполнены с использованием качественных материалов, объединяя функциональность и комфорт.
Главный салон и кокпит образуют единое открытое пространство благодаря раздвижной крыше, которое переходит в кормовую палубу. На флайбридже установлен пост управления и дополнительные зоны для отдыха.
Яхта оснащена двумя двигателями MTU 16V 2000 M93 по 2400 л.с., обеспечивающими крейсерскую скорость 24 узла и максимальную скорость до 34 узлов. Глиссирующий корпус из стеклопластика и стабилизаторы гарантируют хорошие мореходные характеристики и комфорт на борту.
Техническое оснащение **AMARA** включает два генератора Kohler, два опреснителя Idromar, стабилизаторы ABT-Trac и навигационное оборудование Raymarine. Для водных развлечений предусмотрен тендер Williams 460 Sport Jet, гараж и гидравлическая плававтельная платформа. **AMARA** — это сбалансированное сочетание динамики, функциональности и высокого уровня оснащения.

больше информации о М/Я AMARA на www.nauyachts.com

# СПЕЦИФИКАЦИЯ

| | |
|---|---|
| ВЕРФЬ, МОДЕЛЬ | Sunseeker Predator 84 |
| ГОД ПОСТРОЙКИ | 2009 |
| ДЛИНА | 26,48 м |
| ДЛИНА ПО ВАТЕРЛИНИИ | 24,31 м |
| ТИП КОРПУСА | ГЛИССИРУЮЩИЙ |
| ШИРИНА | 6,34 м |
| ЗАПАС ХОДА | 330 |
| ОСАДКА | 1,85 м |
| ТОННАЖ | 74,69 GT |
| КЛАСС ЯХТЫ | RINA |
| КАЮТ | 4+2 |
| МАСТЕР-КАЮТА | НИЖНЯЯ ПАЛУБА |
| ГОСТЕЙ | 8 |
| СПАЛЬНЫХ МЕСТ | 8+3 |
| ЭКИПАЖ | 3 |
| САНУЗЛОВ | 3+1 |

| | |
|---|---|
| ДИЗАЙН ЭКСТЕРЬЕРА | SUNSEEKER |
| ДИЗАЙН ИНТЕРЬЕРА | SUNSEEKER |
| КОРПУС | СТЕКЛОПЛАСТИК |
| НАДСТРОЙКА | СТЕКЛОПЛАСТИК |
| ДВИГАТЕЛИ | 2 x MTU 16V 2000 M93 2400 л.с. |
| ТИП ПРИВОДА | ВАЛОВАЯ ЛИНИЯ |
| МОТОЧАСЫ | 1980 ч |
| МАКСИМАЛЬНАЯ СКОРОСТЬ | 34 узл |
| КРУИЗНАЯ СКОРОСТЬ | 24 узл |
| РАСХОД НА ЭКОНОМИЧЕСКОЙ СКОРОСТИ | ~ 600 л/ч |
| ЗАПАС ТОПЛИВА | 7500 л |
| БАК СЕРЫХ ВОД | 435 л |
| БАК ЧЕРНЫХ ВОД | 435 л |
| ЗАПАС ВОДЫ | 1200 л |
| ВОДОИЗМЕЩЕНИЕ | 64,7 |

# ЭКСТЕРЬЕР SUNSEEKER PREDATOR 84 2009
# MY AMARA

М/Я AMARA

# ЭКСТЕРЬЕР SUNSEEKER PREDATOR 84 2009
# MY AMARA

М/Я AMARA

# ЭКСТЕРЬЕР SUNSEEKER PREDATOR 84 2009
# MY AMARA

М/Я AMARA

# ЭКСТЕРЬЕР SUNSEEKER PREDATOR 84 2009
# MY AMARA

М/Я AMARA

# ЭКСТЕРЬЕР SUNSEEKER PREDATOR 84 2009
# MY AMARA

М/Я AMARA

# ЭКСТЕРЬЕР SUNSEEKER PREDATOR 84 2009
# MY AMARA

М/Я AMARA

# ПРАВЫЙ БОРТ

М/Я AMARA

# ГАРАЖНЫЙ ОТСЕК

М/Я AMARA

# ВТОРОЙ ПОСТ УПРАВЛЕНИЯ

М/Я AMARA

# ВТОРОЙ ПОСТ УПРАВЛЕНИЯ

М/Я AMARA

# ВТОРОЙ ПОСТ УПРАВЛЕНИЯ

М/Я AMARA

# ВТОРОЙ ПОСТ УПРАВЛЕНИЯ

М/Я AMARA

# ЗОНА ОТДЫХА НА НОСУ

М/Я AMARA

# ЗОНА ОТДЫХА НА НОСУ

М/Я AMARA

# ЗОНА ОТДЫХА НА НОСУ

М/Я AMARA

# ОБЕДЕННАЯ ЗОНА В КОКПИТЕ

М/Я AMARA

# ОБЕДЕННАЯ ЗОНА В КОКПИТЕ

М/Я AMARA

# ОБЕДЕННАЯ ЗОНА В КОКПИТЕ

М/Я AMARA

# ОБЕДЕННАЯ ЗОНА В КОКПИТЕ

М/Я AMARA

# ОБЕДЕННАЯ ЗОНА В КОКПИТЕ

М/Я AMARA

# ОБЕДЕННАЯ ЗОНА В КОКПИТЕ

М/Я AMARA

# ЗОНА ОТДЫХА В ГЛАВНОМ САЛОНЕ

М/Я AMARA

# ЗОНА ОТДЫХА В ГЛАВНОМ САЛОНЕ

М/Я AMARA

# ЗОНА ОТДЫХА В ГЛАВНОМ САЛОНЕ

М/Я AMARA

# ГЛАВНЫЙ ПОСТ УПРАВЛЕНИЯ

М/Я AMARA

# ЗОНА ОТДЫХА В ГЛАВНОМ САЛОНЕ

М/Я AMARA

# КАЮТА ВЛАДЕЛЬЦА

М/Я AMARA

# КАЮТА ВЛАДЕЛЬЦА

М/Я AMARA

# КАЮТА ВЛАДЕЛЬЦА

М/Я AMARA

# КАЮТА ВЛАДЕЛЬЦА

М/Я AMARA

# САНУЗЕЛ ВЛАДЕЛЬЦА

М/Я AMARA

# VIP-КАЮТА

М/Я AMARA

# VIP-САНУЗЕЛ

М/Я AMARA

# Планы палуб

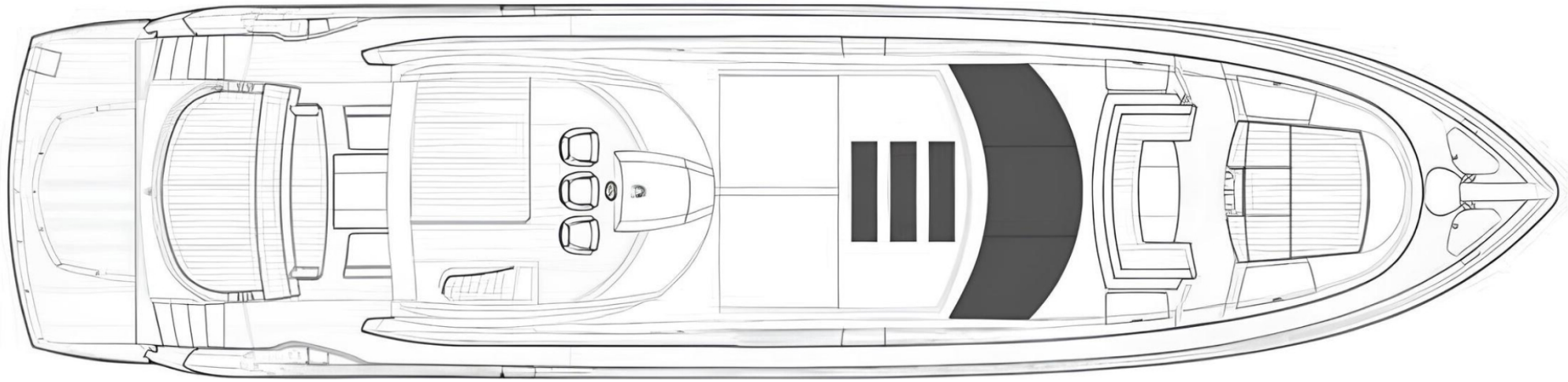

# ФЛАЙБРИДЖ

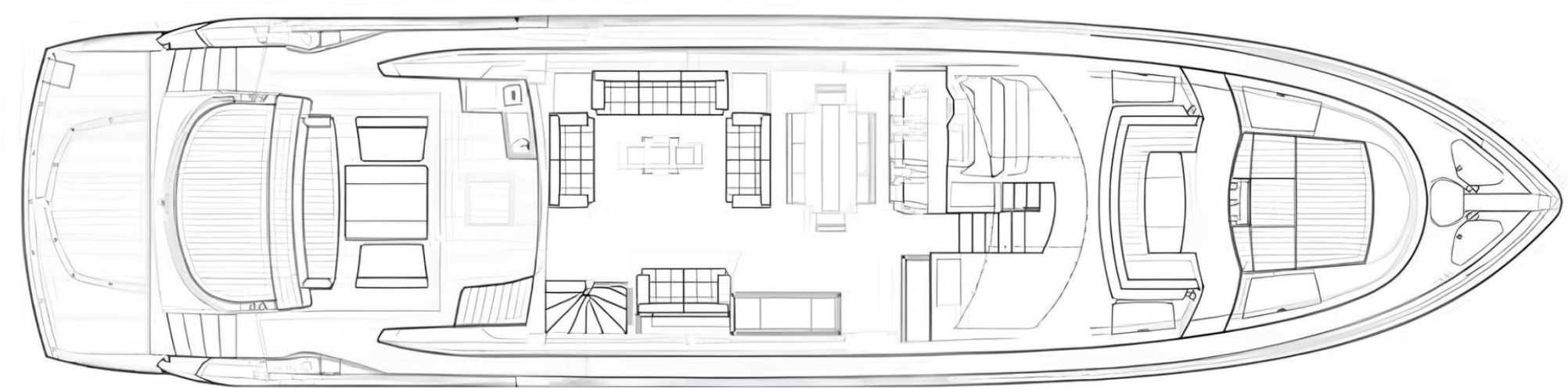

# ГЛАВНАЯ ПАЛУБА

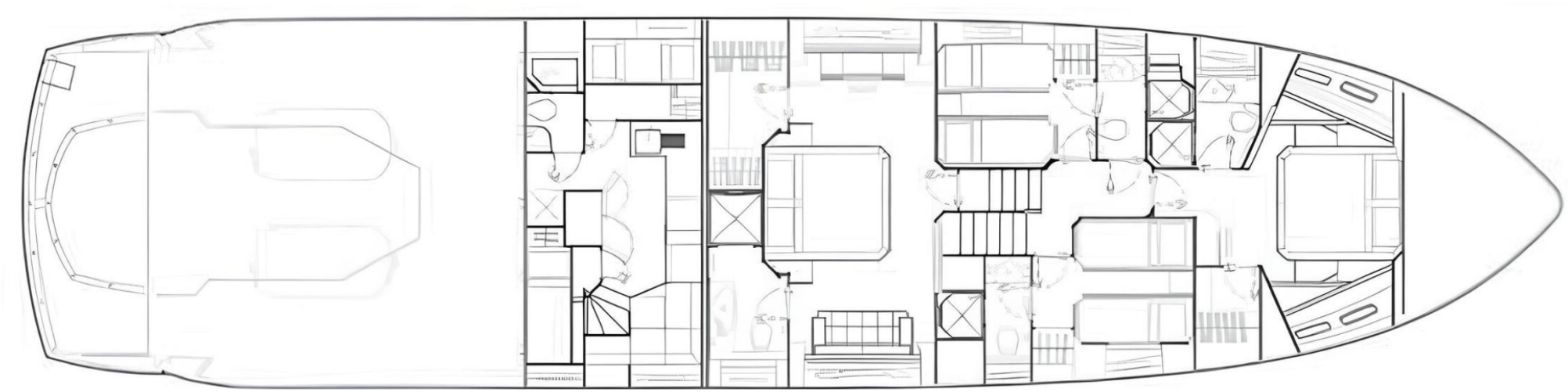

# НИЖНЯЯ ПАЛУБА

## КИРИЛЛ КУАТОВ

+377 607 93 15 20

+39 333 576 44 44

Отправить e-mail

WhatsApp Telegram


Больше информации о М/Я AMARA на www.nauyachts.com