Продажа

NAU
YACHTS

LADY BEATRICE

МОТОРНАЯ ЯХТА FEADSHIP 60M 1993

€15 000 000

ФЛАГ -

МОТОРНАЯ ЯХТА

LADY BEATRICE

Построенная в 1993 году легендарной верфью **Feadship**, эта 60-метровая яхта олицетворяет вечный дизайн, качество и мастерство. **LADY BEATRICE** сочетает комфорт, безопасность и отличные мореходные качества, идеально подходя для дальних круизов.
Стальной корпус с классическим кормовым форштевнем обеспечивает стабильность и эффективность на воде. Два двигателя Caterpillar 3516 DITA по 1 633 л.с. позволяют уверенно держать крейсерскую скорость 14 узлов с дальностью до 4 700 морских миль. Поддерживаемая в классе Lloyd's и прошедшая все 30-летние обследования, яхта находится в отличном техническом состоянии.
На борту могут разместиться до 16 гостей в восьми каютах, включая две мастер каюты на главной палубе с ванными, гардеробными и личными кабинетами. На нижней палубе расположены две двухместные и четыре гостевые каюты с двухэтажными кроватями, все с ванными комнатами. Экипаж из 17 человек размещается в девяти каютах, включая капитанскую с офисом, обеспечивая бесперебойное обслуживание и максимальную приватность.
LADY BEATRICE — редкая возможность приобрести настоящую классическую суперяхту с оригинальной отделкой и двумя мастер каютами на главной палубе, готовую к новым путешествиям.

СПЕЦИФИКАЦИЯ

ВЕРФЬ, МОДЕЛЬ	Feadship 60M
ГОД ПОСТРОЙКИ	1993
ДЛИНА	60 м
ДЛИНА ПО ВАТЕРЛИНИИ	56,81 м
ТИП КОРПУСА	ВОДОИЗМЕЩАЮЩИЙ
ШИРИНА	10,5 м
ЗАПАС ХОДА	4700
ОСАДКА	3,2 м
ТОННАЖ	970 GT
КЛАСС ЯХТЫ	LLOYD'S
КАЮТ	8+9
МАСТЕР-КАЮТА	ГЛАВНАЯ ПАЛУБА
ГОСТЕЙ	17
СПАЛЬНЫХ МЕСТ	16+17
ЭКИПАЖ	16
САНУЗЛОВ	10+9

ДИЗАЙН ЭКСТЕРЬЕРА	DE VOOGT NAVAL ARCHITECTS
ДИЗАЙН ИНТЕРЬЕРА	JON BANNENBERG
КОРПУС	СТАЛЬ
НАДСТРОЙКА	АЛЮМИНИЙ
ДВИГАТЕЛИ	2 x Caterpillar 3516 DITA 1633 л.с.
ТИП ПРИВОДА	ВАЛОВАЯ ЛИНИЯ
МОТОЧАСЫ	N/A
МАКСИМАЛЬНАЯ СКОРОСТЬ	17 узл
КРУИЗНАЯ СКОРОСТЬ	14 узл
РАСХОД НА ЭКОНОМИЧЕСКОЙ СКОРОСТИ	N/A
ЗАПАС ТОПЛИВА	127500 л
БАК СЕРЫХ ВОД	7200 л
БАК ЧЕРНЫХ ВОД	7200 л
ЗАПАС ВОДЫ	52400 л
ВОДОИЗМЕЩЕНИЕ	N/A

ЭКСТЕРЬЕР FEADSHIP 60M 1993 MY LADY BEATRICE

М/Я LADY BEATRICE

ЭКСТЕРЬЕР FEADSHIP 60M 1993 MY LADY BEATRICE

М/Я LADY BEATRICE

ЭКСТЕРЬЕР FEADSHIP 60M 1993 MY LADY BEATRICE

М/Я LADY BEATRICE

ЭКСТЕРЬЕР FEADSHIP 60M 1993 MY LADY BEATRICE

М/Я LADY BEATRICE

ЭКСТЕРЬЕР FEADSHIP 60M 1993 MY LADY BEATRICE

М/Я LADY BEATRICE

ЭКСТЕРЬЕР FEADSHIP 60M 1993 MY LADY BEATRICE

М/Я LADY BEATRICE

ЭКСТЕРЬЕР FEADSHIP 60M 1993 MY LADY BEATRICE

М/Я LADY BEATRICE

ЭКСТЕРЬЕР FEADSHIP 60M 1993 MY LADY BEATRICE

М/Я LADY BEATRICE

ОБЕДЕННАЯ ЗОНА НА КОРМЕ ГЛАВНОЙ ПАЛУБЫ

ОБЕДЕННАЯ ЗОНА НА КОРМЕ ГЛАВНОЙ ПАЛУБЫ

ЗОНА ОТДЫХА НА КОРМЕ ВЕРХНЕЙ ПАЛУБЫ

М/Я LADY BEATRICE

ЗОНА ОТДЫХА НА КОРМЕ ВЕРХНЕЙ ПАЛУБЫ

М/Я LADY BEATRICE

ДЖАКУЗИ НА САНДЕКЕ

М/Я LADY BEATRICE

САЛОН НА ВЕРХНЕЙ ПАЛУБЕ

М/Я LADY BEATRICE

САЛОН НА ВЕРХНЕЙ ПАЛУБЕ

М/Я LADY BEATRICE

САЛОН НА ВЕРХНЕЙ ПАЛУБЕ

М/Я LADY BEATRICE

ОБЕДЕННАЯ ЗОНА В ГЛАВНОМ САЛОНЕ

М/Я LADY BEATRICE

ОБЕДЕННАЯ ЗОНА В ГЛАВНОМ САЛОНЕ

М/Я LADY BEATRICE

КАЮТА ВЛАДЕЛЬЦА

М/Я LADY BEATRICE

КАЮТА ВЛАДЕЛЬЦА

М/Я LADY BEATRICE

КАЮТА ВЛАДЕЛЬЦА

М/Я LADY BEATRICE

КАЮТА ВЛАДЕЛЬЦА

М/Я LADY BEATRICE

КАЮТА ВЛАДЕЛЬЦА

М/Я LADY BEATRICE

САНУЗЕЛ ВЛАДЕЛЬЦА

М/Я LADY BEATRICE

VIP-КАЮТА

М/Я LADY BEATRICE

VIP-КАЮТА

М/Я LADY BEATRICE

VIP-САНУЗЕЛ

М/Я LADY BEATRICE

VIP-КАЮТА

М/Я LADY BEATRICE

VIP-КАЮТА

М/Я LADY BEATRICE

VIP-САНУЗЕЛ

М/Я LADY BEATRICE

ГОСТЕВАЯ КАЮТА

М/Я LADY BEATRICE

ГОСТЕВАЯ КАЮТА

М/Я LADY BEATRICE

ГОСТЕВОЙ САНУЗЕЛ

М/Я LADY BEATRICE

ГОСТЕВАЯ КАЮТА

М/Я LADY BEATRICE

ГОСТЕВОЙ САНУЗЕЛ

М/Я LADY BEATRICE

ГЛАВНЫЙ ПОСТ УПРАВЛЕНИЯ

М/Я LADY BEATRICE

КУХНЯ

М/Я LADY BEATRICE

Планы палуб

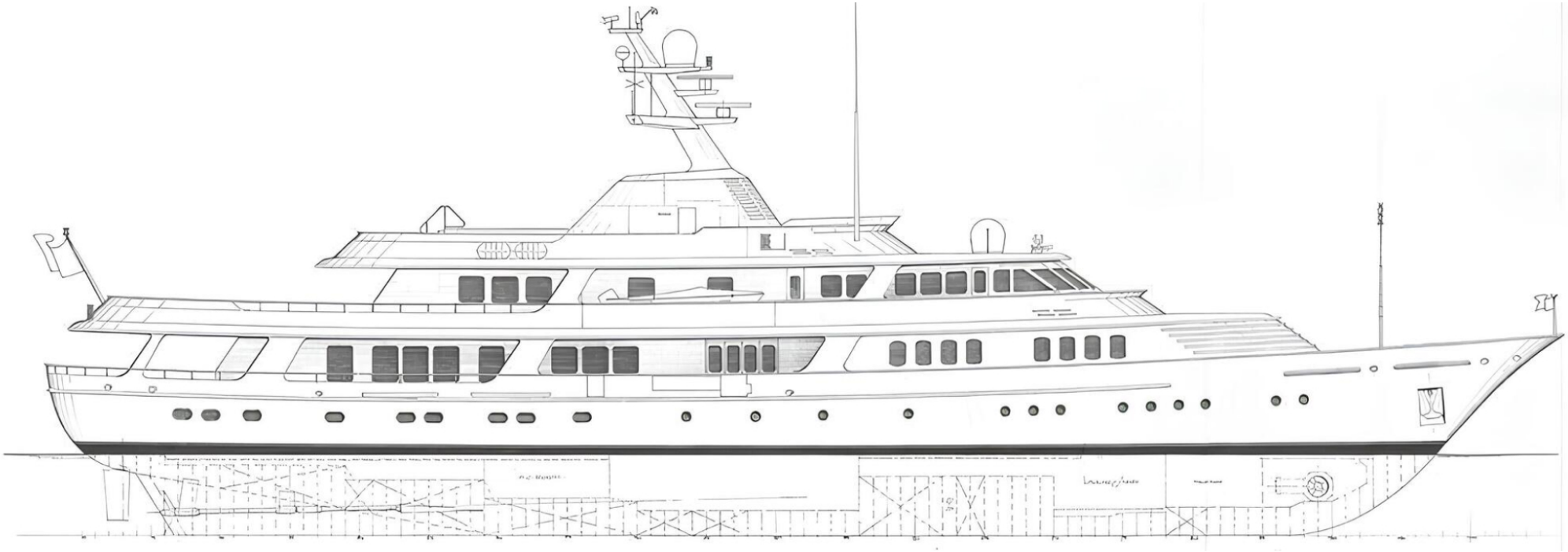

ПРОФИЛЬ

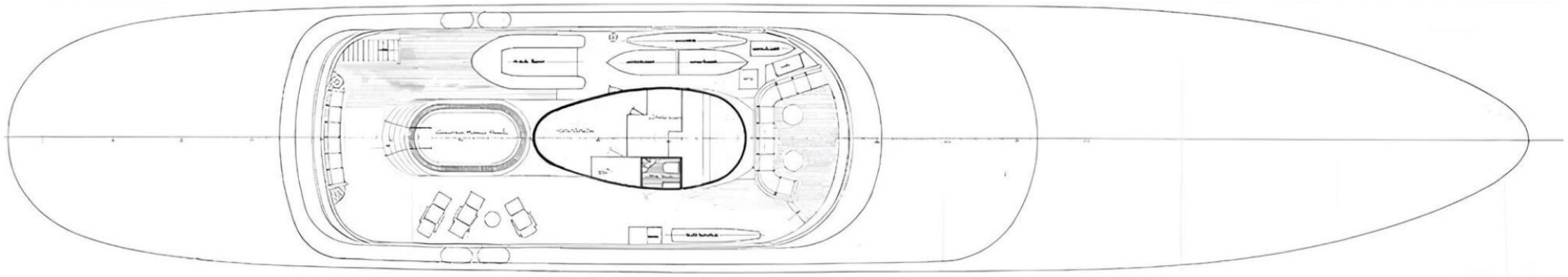

САНДЕК

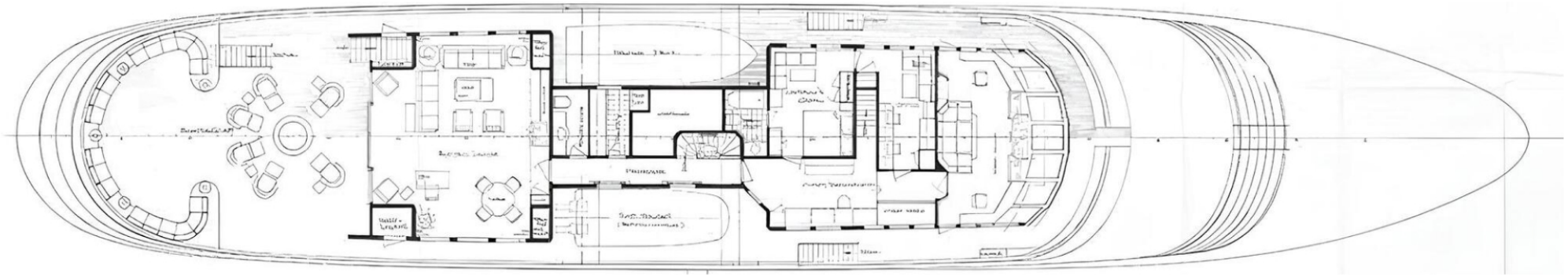

ВЕРХНЯЯ ПАЛУБА

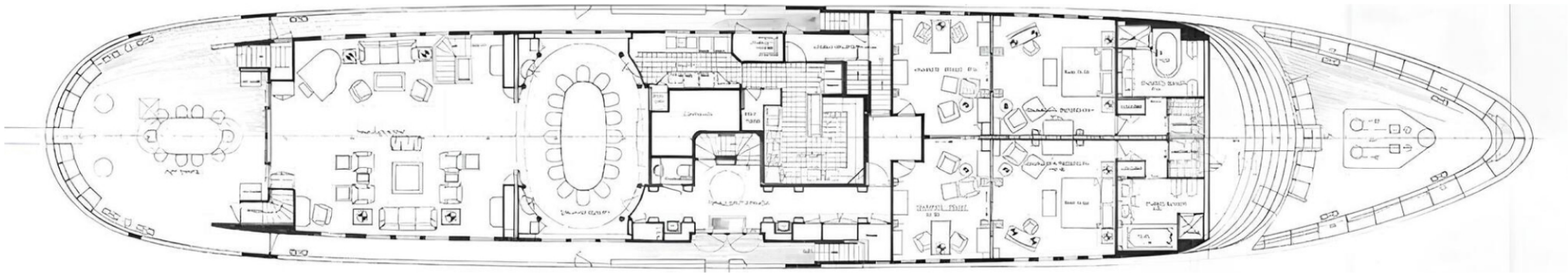

ГЛАВНАЯ ПАЛУБА

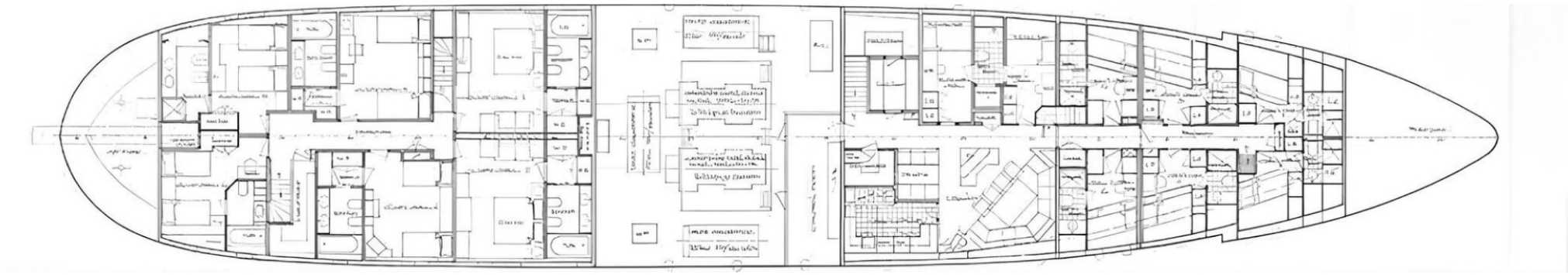

НИЖНЯЯ ПАЛУБА

КИРИЛЛ КУАТОВ

+377 607 93 15 20

+39 333 576 44 44

Отправить e-mail

WhatsApp Telegram

Больше информации о М/Я LADY BEATRICE на www.nauyachts.com

Смотреть видео