Продажа

NAU YACHTS

ATLAS

€8 538 462

ФЛАГ -

МОТОРНАЯ ЯХТА CANTIERE DELLE MARCHE 31,09M 2017

МОТОРНАЯ ЯХТА

ATLAS

ATLAS — 31-метровая моторная яхта экспедиционного класса **Darwin**, построенная в 2017 году итальянской верфью **Cantiere delle Marche**. Проект разработан студией Hydro Tec, интерьер оформлен PFA Design. Корпус из стали и алюминиевая надстройка обеспечивают прочность и устойчивость, необходимые для дальних переходов и круглогодичной эксплуатации.
Яхта оснащена двумя двигателями Caterpillar C18 ACERT, которые обеспечивают крейсерскую скорость 10 узлов и максимальную — около 13 узлов. При скорости 9 узлов дальность плавания составляет до 4000 морских миль. Установлены стабилизаторы качки CMC с нулевой скоростью. Валовая вместимость судна — 244 GT, ширина — 7,37 метра.
Планировка включает четыре гостевые каюты с размещением до десяти человек, а также каюты для экипажа из шести человек. Главный салон оснащен панорамными окнами, а на верхней палубе расположен скай-лаундж. Пространства оформлены в современном стиле с использованием светлой отделки и натуральных материалов.
Открытые зоны включают сандек с джакузи, баром и шезлонгами. На борту предусмотрен гараж для тендера, водных игрушек и оборудования для дайвинга.
Техническое оснащение включает генераторы Kohler, систему очистки сточных вод, оборудование для длительного автономного пребывания и соответствует требованиям классификации LY3.
ATLAS поддерживается в отличном техническом состоянии и готова к эксплуатации. Подходит как для частного использования, так и для чартера.

больше информации о М/Я ATLAS на www.nauyachts.com

СПЕЦИФИКАЦИЯ

ВЕРФЬ, МОДЕЛЬ	Cantiere Delle Marche Darwin 102
ГОД ПОСТРОЙКИ	2017
ДЛИНА	31,09 м
ДЛИНА ПО ВАТЕРЛИНИИ	28,03 м
ТИП КОРПУСА	ВОДОИЗМЕЩАЮЩИЙ
ШИРИНА	7,37 м
ЗАПАС ХОДА	4000
ОСАДКА	2,55 м
ТОННАЖ	244 GT
КЛАСС ЯХТЫ	LY3
КАЮТ	4+3
МАСТЕР-КАЮТА	НИЖНЯЯ ПАЛУБА
ГОСТЕЙ	10
СПАЛЬНЫХ МЕСТ	10+6
ЭКИПАЖ	6
САНУЗЛОВ	5+3

ДИЗАЙН ЭКСТЕРЬЕРА	HYDRO TEC
ДИЗАЙН ИНТЕРЬЕРА	PFA DESIGN
КОРПУС	СТАЛЬ
НАДСТРОЙКА	АЛЮМИНИЙ
ДВИГАТЕЛИ	2 x Caterpillar C18 670 л.с.
ТИП ПРИВОДА	ВАЛОВАЯ ЛИНИЯ
МОТОЧАСЫ	2903 ч
МАКСИМАЛЬНАЯ СКОРОСТЬ	12,9 узл
КРУИЗНАЯ СКОРОСТЬ	10 узл
РАСХОД НА ЭКОНОМИЧЕСКОЙ СКОРОСТИ	N/A
ЗАПАС ТОПЛИВА	40000 л
БАК СЕРЫХ ВОД	550 л
БАК ЧЕРНЫХ ВОД	550 л
ЗАПАС ВОДЫ	6000 л
ВОДОИЗМЕЩЕНИЕ	250

ЭКСТЕРЬЕР CANTIERE DELLE MARCHE DARWIN 102 2017 MY ATLAS

М/Я ATLAS

ЭКСТЕРЬЕР CANTIERE DELLE MARCHE DARWIN 102 2017 MY ATLAS

М/Я ATLAS

ОБЕДЕННАЯ ЗОНА НА КОРМЕ ГЛАВНОЙ ПАЛУБЫ

М/Я ATLAS

ОБЕДЕННАЯ ЗОНА НА КОРМЕ ГЛАВНОЙ ПАЛУБЫ

М/Я ATLAS

ЗОНА ОТДЫХА НА КОРМЕ ВЕРХНЕЙ ПАЛУБЫ

М/Я ATLAS

ОБЕДЕННАЯ ЗОНА НА КОРМЕ ВЕРХНЕЙ ПАЛУБЫ

М/Я ATLAS

ОБЕДЕННАЯ ЗОНА НА КОРМЕ ВЕРХНЕЙ ПАЛУБЫ

М/Я ATLAS

ЗОНА ОТДЫХА НА КОРМЕ ВЕРХНЕЙ ПАЛУБЫ

М/Я ATLAS

ЗОНА ОТДЫХА НА НОСУ

М/Я ATLAS

ЗОНА ДЛЯ ЗАГОРАНИЯ В КОРМОВОЙ ЧАСТИ САНДЕКА

М/Я ATLAS

ЗОНА ДЛЯ ЗАГОРАНИЯ В КОРМОВОЙ ЧАСТИ САНДЕКА

М/Я ATLAS

ЗОНА ОТДЫХА НА САНДЕКЕ

М/Я ATLAS

САЛОН НА ВЕРХНЕЙ ПАЛУБЕ

М/Я ATLAS

САЛОН НА ВЕРХНЕЙ ПАЛУБЕ

М/Я ATLAS

ЗОНА ОТДЫХА В ГЛАВНОМ САЛОНЕ

М/Я ATLAS

ЗОНА ОТДЫХА В ГЛАВНОМ САЛОНЕ

М/Я ATLAS

ЗОНА ОТДЫХА В ГЛАВНОМ САЛОНЕ

М/Я ATLAS

ОБЕДЕННАЯ ЗОНА В ГЛАВНОМ САЛОНЕ

М/Я ATLAS

КАЮТА ВЛАДЕЛЬЦА

М/Я ATLAS

КАЮТА ВЛАДЕЛЬЦА

М/Я ATLAS

КАЮТА ВЛАДЕЛЬЦА

М/Я ATLAS

ГАРДЕРОБНАЯ В КАЮТЕ ВЛАДЕЛЬЦА

М/Я ATLAS

САНУЗЕЛ ВЛАДЕЛЬЦА

М/Я ATLAS

САНУЗЕЛ ВЛАДЕЛЬЦА

М/Я ATLAS

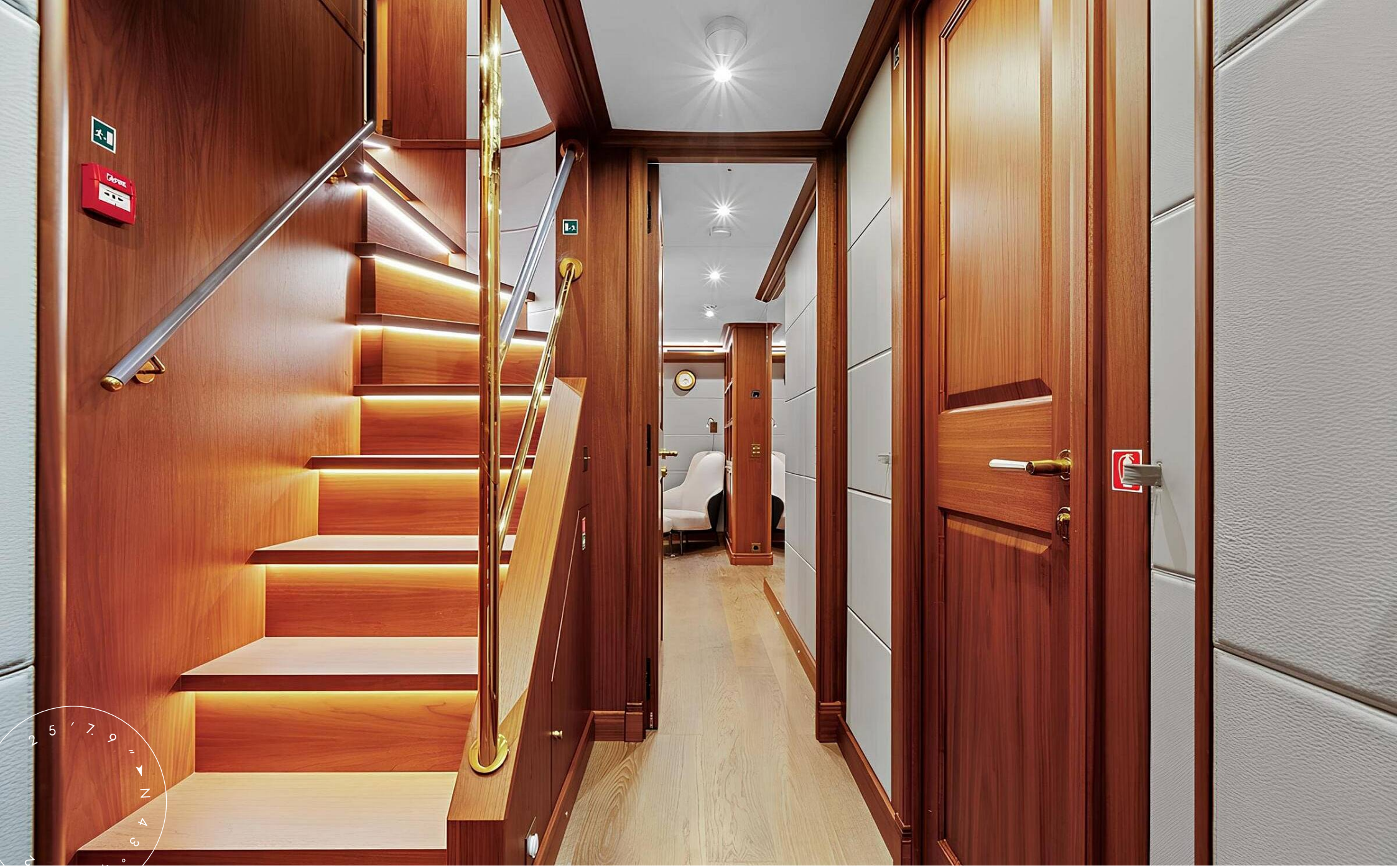

ЛЕСТНИЦА С ГЛАВНОЙ ПАЛУБЫ НА НИЖНЮЮ

М/Я ATLAS

ГОСТЕВАЯ КАЮТА

М/Я ATLAS

ГОСТЕВАЯ КАЮТА

ГОСТЕВАЯ КАЮТА

М/Я ATLAS

ГОСТЕВАЯ КАЮТА

М/Я ATLAS

ГОСТЕВАЯ КАЮТА

М/Я ATLAS

ГОСТЕВОЙ САНУЗЕЛ

М/Я ATLAS

ГЛАВНЫЙ ПОСТ УПРАВЛЕНИЯ

М/Я ATLAS

КУХНЯ

Планы палуб

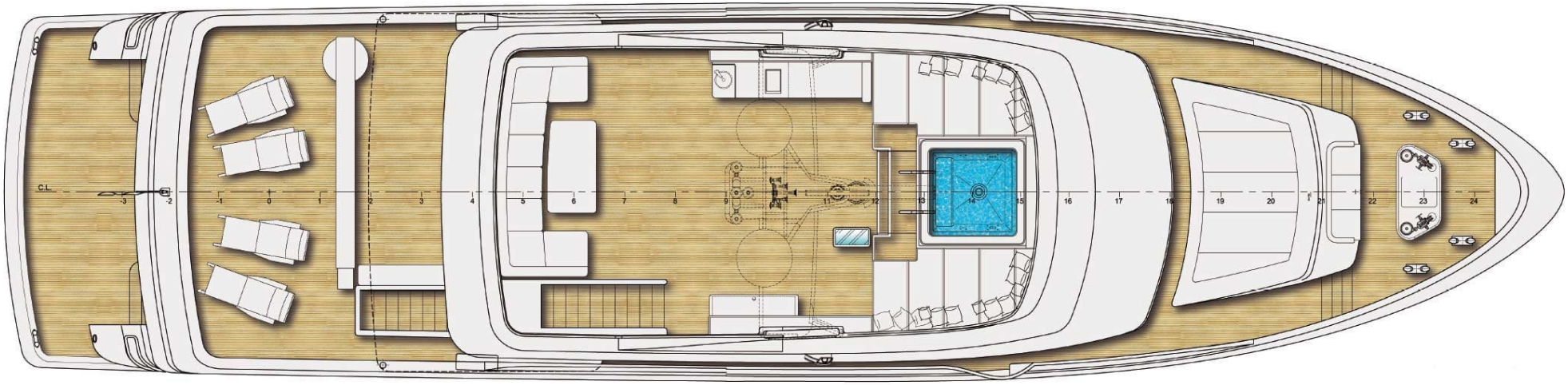

САНДЕК

ВЕРХНЯЯ ПАЛУБА

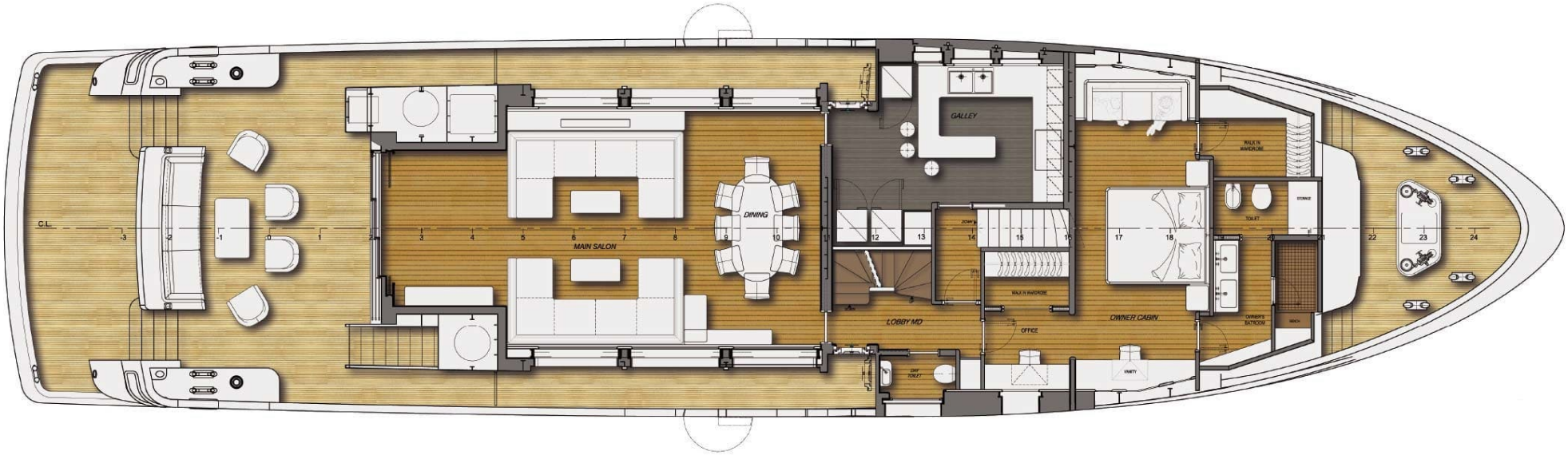

ГЛАВНАЯ ПАЛУБА

НИЖНЯЯ ПАЛУБА

КИРИЛЛ КУАТОВ

+377 607 93 15 20

+39 333 576 44 44

Отправить e-mail

WhatsApp Telegram

Больше информации о М/Я ATLAS на www.nauyachts.com