Продажа

NAU
YACHTS

NITA K II

МОТОРНАЯ ЯХТА AMELS 52,02M 2004

€19 230 769

ФЛАГ - ЯМАЙКА

МОТОРНАЯ ЯХТА

NITA K II

Построенная в 2004 году верфью **Amels** и прошедшая капитальный рефит в 2024-м, **NITA K II** представляет собой 52-метровую моторную яхту с солидной голландской родословной и современным техническим оснащением. Сочетая надежность стального корпуса и алюминиевой надстройки с устойчивостью на ходу и на якоре, она предлагает стабильность, комфорт и продуманные решения для длительных путешествий.

Внутренние пространства были оформлены Альберто Пинто и Лаурой Сесса. Интерьер выполнен в теплых тонах и отличается вниманием к деталям. Размещение гостей предусмотрено в пяти каютах, включая мастер каюту на главной палубе во всю ширину корпуса. Эта каюта дополнена отдельным салоном и кабинетом, двумя ванными комнатами и гардеробными. На нижней палубе находятся две VIP-каюты с гидромассажными ваннами и две дополнительные гостевые каюты.

Сандек был полностью переоборудован: здесь установлена новая джакузи, современная мебель и зоны отдыха с панорамным обзором. На верхней и главной палубах оборудованы дополнительные открытые лаунжи и обеденные зоны. Тендер Novurania длиной 24 фута размещён в носовой части, что позволяет максимально сохранить пространство для гостей.

С технической точки зрения яхта оснащена двумя двигателями Cummins по 1200 л.с., позволяющими развивать максимальную скорость 15 узлов и поддерживать крейсерскую скорость 12,5 узлов. Дальность хода составляет до 5000 морских миль. В рамках последнего рефита были выполнены 20-летняя инспекция Lloyd's, полная перекраска, нанесение керамического покрытия, обновление IT и AV-систем, замена опреснителей, выравнивание двигателей, модернизация инженерных систем и работы по обновлению тиковой палубы.

Всё это делает **NITA K II** привлекательным выбором для владельца, ищущего проверенную североевропейскую яхту в отличном техническом состоянии, способную предложить комфортные условия как для семейных круизов, так и для кругосветных путешествий.

СПЕЦИФИКАЦИЯ

ВЕРФЬ, МОДЕЛЬ	Amels Tigre D'Or 50
ГОД ПОСТРОЙКИ	2004
ДЛИНА	52,02 м
ДЛИНА ПО ВАТЕРЛИНИИ	48,31 м
ТИП КОРПУСА	ВОДОИЗМЕЩАЮЩИЙ
ШИРИНА	9,14 м
ЗАПАС ХОДА	5000
ОСАДКА	3 м
ТОННАЖ	628 GT
КЛАСС ЯХТЫ	RINA
КАЮТ	5+7
МАСТЕР-КАЮТА	ГЛАВНАЯ ПАЛУБА
ГОСТЕЙ	12
СПАЛЬНЫХ МЕСТ	12+14
ЭКИПАЖ	14
САНУЗЛОВ	7+6

ДИЗАЙН ЭКСТЕРЬЕРА	TERENCE DISDALE
ДИЗАЙН ИНТЕРЬЕРА	ALBERTO PINTO AND LAURA SESSA
КОРПУС	СТАЛЬ
НАДСТРОЙКА	АЛЮМИНИЙ
ДВИГАТЕЛИ	2 x Cummins 1200 л.с.
ТИП ПРИВОДА	ВАЛОВАЯ ЛИНИЯ
МОТОЧАСЫ	N/A
МАКСИМАЛЬНАЯ СКОРОСТЬ	14 узл
КРУИЗНАЯ СКОРОСТЬ	12 узл
РАСХОД НА ЭКОНОМИЧЕСКОЙ СКОРОСТИ	~ 280 л/ч
ЗАПАС ТОПЛИВА	118014 л
БАК СЕРЫХ ВОД	N/A
БАК ЧЕРНЫХ ВОД	N/A
ЗАПАС ВОДЫ	17999 л
ВОДОИЗМЕЩЕНИЕ	628

ЭКСТЕРЬЕР AMELS TIGRE D'OR 50 2004 MY NITA K II

М/Я NITA K II

ЭКСТЕРЬЕР AMELS TIGRE D'OR 50 2004 MY NITA K II

М/Я NITA K II

ЭКСТЕРЬЕР AMELS TIGRE D'OR 50 2004 MY NITA K II

М/Я NITA K II

ГОРКА

М/Я NITA K II

НОСОВАЯ ЗОНА

ЗОНА ОТДЫХА НА САНДЕКЕ

М/Я NITA K II

ДЖАКУЗИ НА САНДЕКЕ

М/Я NITA K II

ЗОНА ОТДЫХА НА КОРМЕ ВЕРХНЕЙ ПАЛУБЫ

М/Я NITA K II

ОБЕДЕННАЯ ЗОНА НА КОРМЕ ВЕРХНЕЙ ПАЛУБЫ

ЗОНА ОТДЫХА НА КОРМЕ ГЛАВНОЙ ПАЛУБЫ

М/Я NITA K II

ВОДНЫЕ ИГРУШКИ

М/Я NITA K II

САЛОН НА ВЕРХНЕЙ ПАЛУБЕ

М/Я NITA K II

САЛОН НА ВЕРХНЕЙ ПАЛУБЕ

БАР В САЛОНЕ НА ВЕРХНЕЙ ПАЛУБЕ

М/Я NITA K II

ЗОНА ОТДЫХА В ГЛАВНОМ САЛОНЕ

ОБЕДЕННАЯ ЗОНА В ГЛАВНОМ САЛОНЕ

М/Я NITA K II

ОБЕДЕННАЯ ЗОНА В ГЛАВНОМ САЛОНЕ

М/Я NITA K II

ГЛАВНЫЙ ПОСТ УПРАВЛЕНИЯ

М/Я NITA K II

КУХНЯ

КАЮТА ВЛАДЕЛЬЦА

М/Я NITA K II

КАЮТА ВЛАДЕЛЬЦА

М/Я NITA K II

ГАРДЕРОБНАЯ В КАЮТЕ ВЛАДЕЛЬЦА

М/Я NITA K II

САНУЗЕЛ ВЛАДЕЛЬЦА

М/Я NITA K II

VIP-КАЮТА

VIP-КАЮТА

М/Я NITA K II

VIP-САНУЗЕЛ

М/Я NITA K II

VIP-КАЮТА

М/Я NITA K II

VIP-САНУЗЕЛ

М/Я NITA K II

VIP-КАЮТА

ГОСТЕВАЯ КАЮТА

М/Я NITA K II

ГОСТЕВОЙ САНУЗЕЛ

Планы палуб

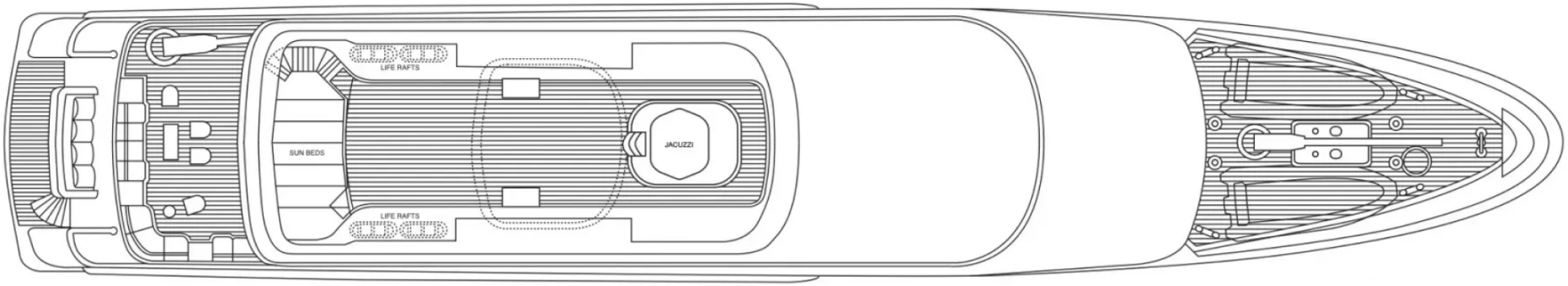

САНДЕК

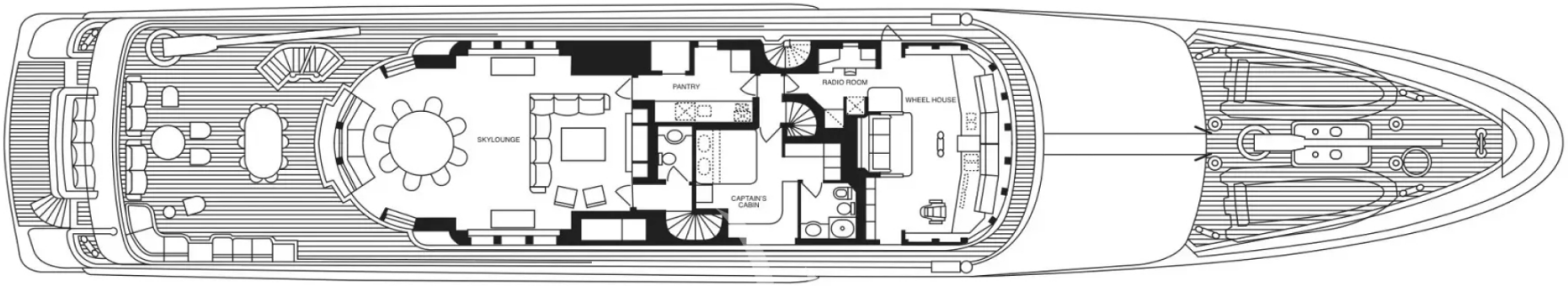

ВЕРХНЯЯ ПАЛУБА

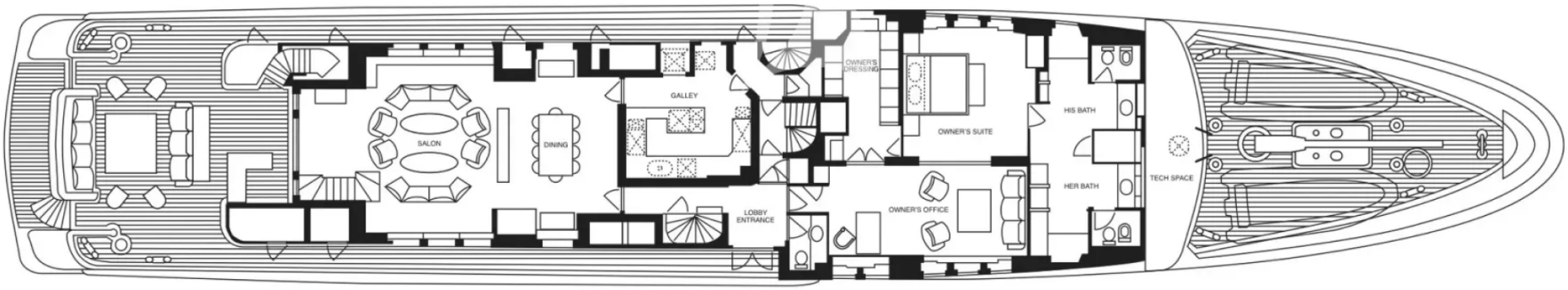

ГЛАВНАЯ ПАЛУБА

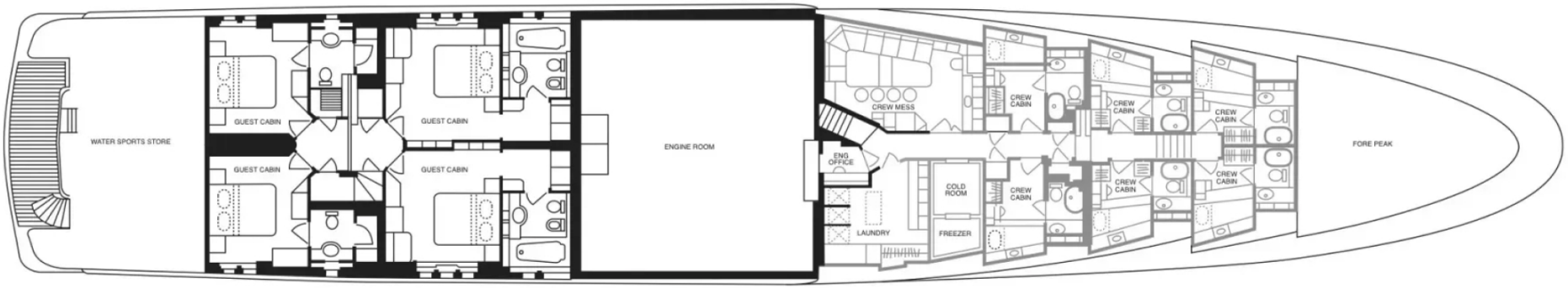

НИЖНЯЯ ПАЛУБА

КРИСТИНА КРАМ

+377 678 63 33 13

Отправить e-mail

WhatsApp Telegram

Больше информации о М/Я NITA K II на www.nauyachts.com

Смотреть видео